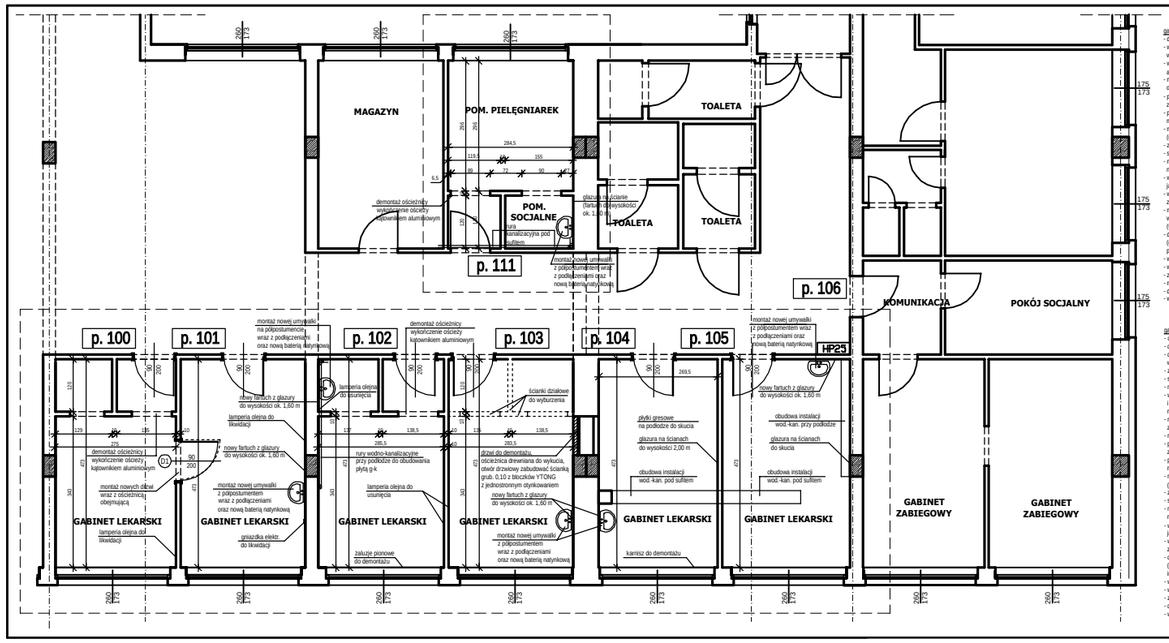

gabinet 100
- demontaż drzwi wraz z wykuciem ościeżnicy,
- wykucie z muru ościeżnicy drewnianej oraz otynkowanie ościeży wraz z montażem kątownika aluminiowego ("wyprowadzenie" naroży),
- wykonanie tynku ościeży z ociepleniem kątownika aluminiowego na krawędzi ("wyprowadzenie" naroży),
- naprawa (uzupełnienie) tynku na ścianach w miejscach wykuwanych ościeżnic drzwiowych (przed montażem nowych drzwi),
- przygotowanie lampeni olejnych do malowanych farbą zmywalną (np. lateksową),
- przygotowanie ścian powyżej lampeni i sufitów do malowania farbą zmywalną (np. lateksową),
- malowanie dwukrotnie ścian i sufitów farbą zmywalną (np. lateksową)
- zerwanie posadzki z wykładziny typu tarkett wraz z cokolikami,
- skucie (całej lub na fragmentach) istniejącej wylewki,
- naprawa miejscowa lub wykonanie nowej wylewki pod nową posadzkę z wykładziny typu tarkett,
- wykonanie wylewki samopoziomującej grubości ok. 2 mm jako podkładu pod nową wykładzinę typu tarkett,
- wykonanie nowej posadzki z wykładziny typu tarkett wraz z cokolikami,
- montaż nowych drzwi płytowych z ościeżnicą regulowaną, w okleinie drewnopodobnej zbliżonej kolorem do drzwi istniejących (według wykazu stolarki drzwiowej),
- demontaż starych i montaż nowych lamp ledowych (demontaż: 5 szt., montaż: 4 szt. + 2 szt.) wraz z ewentualną przeróbką instalacji elektrycznej,
- wymiana gniazdek, kontaktów oraz dekielków elektrycznych na nowe,
- wymiana kratek wentylacyjnych na nowe,
- zamontowanie nakładek z pcw na parapety okienne,
- montaż rolet okiennych naszybowych,
- demontaż zbędnego okablowania (telefon, internet),
- wywóz gruzu z rozbieranych elementów.

gabinet 101
- demontaż umywalki wraz z podłączeniami wodno-kanalizacyjnymi,
- demontaż baterii natynkowej,
- demontaż i zaślepienie zbędnych podłączeń wodno-kanalizacyjnych wraz z wkuciem kotrówek w ścianę i tym podobne prace hydrauliczne
- zakłonie nowych zaworów odcinających,
- skucie fartucha z glazury,
- naprawa tynku po skuciu glazury,
- wykonanie fartucha z glazury przy umywalce na wysokość 1,60 m i szerokość po ok. 0,60 m poza umywalkę z każdej strony, na pełen wymiar płytki,
- montaż nowej umywalki szerokości 0,60 m z półpostumentem z wykonaniem nowych podłączeń wodno-kanalizacyjnych,
- montaż nowej baterii natynkowej przy umywalce,
- przygotowanie lampeni olejnych do malowanych farbą zmywalną (np. lateksową),
- przygotowanie ścian powyżej lampeni i sufitów do malowania farbą zmywalną (np. lateksową),
- malowanie dwukrotnie ścian i sufitów farbą zmywalną (np. lateksową)
- zerwanie posadzki z wykładziny typu tarkett wraz z cokolikami,
- skucie (całej lub na fragmentach) istniejącej wylewki,
- naprawa miejscowa lub wykonanie nowej wylewki pod nową posadzkę z wykładziny typu tarkett,
- wykonanie wylewki samopoziomującej grubości ok. 2 mm jako podkładu pod nową wykładzinę typu tarkett,
- wykonanie nowej posadzki z wykładziny typu tarkett wraz z cokolikami,
- demontaż starych i montaż nowych lamp ledowych (demontaż: 6 szt., montaż: 4 szt. + 2 szt.) wraz z ewentualną przeróbką instalacji elektrycznej,
- wymiana gniazdek, kontaktów oraz dekielków elektrycznych na nowe,
- wymiana kratek wentylacyjnych na nowe,
- zamontowanie nakładek z pcw na parapety okienne,
- demontaż zbędnego okablowania (telefon, internet),
- wywóz gruzu z rozbieranych elementów.

gabinet 102
- wykucie z muru ościeżnicy drewnianej oraz otynkowanie ościeży wraz z montażem kątownika aluminiowego ("wyprowadzenie" naroży),
- demontaż umywalki wraz z podłączeniami wodno-kanalizacyjnymi,
- demontaż baterii sztorcowej,
- demontaż i zaślepienie zbędnych podłączeń wodno-kanalizacyjnych wraz z wkuciem kotrówek w ścianę,
- zakłonie nowych zaworów odcinających,
- skucie fartucha z glazury,
- naprawa tynku po skuciu glazury,
- wykonanie fartucha z glazury przy umywalce na wysokość 1,60 m i szerokość po ok. 0,60 m poza umywalkę z każdej strony, na pełen wymiar płytki,
- montaż nowej umywalki szerokości 0,60 m z półpostumentem z wykonaniem nowych podłączeń wodno-kanalizacyjnych,
- montaż nowej baterii sztorcowej przy umywalce,
- naprawa (uzupełnienie) tynku w miejscach wyburzonych ścianek działowych (na ścianach prostopadłych) i na suficie,
- wykonanie tynku ościeży z ociepleniem kątownika aluminiowego na krawędzi ("wyprowadzenie" naroży),
- wykonanie zabudowy rury kanalizacyjnej biegnącej nad podłogą płytą g-k na ruszcie stalowym systemowym grub. 30 mm, wraz z malowaniem dwukrotnym farbą zmywalną (np. lateksową) lub obłożeniem płytkami glazury,
- przygotowanie lampeni olejnych do malowanych farbą zmywalną (np. lateksową),
- przygotowanie ścian powyżej lampeni i sufitów do malowania farbą zmywalną (np. lateksową),
- malowanie dwukrotnie ścian i sufitów farbą zmywalną (np. lateksową)
- zerwanie posadzki z wykładziny typu tarkett wraz z cokolikami,
- skucie (całej lub na fragmentach) istniejącej wylewki,
- naprawa miejscowa lub wykonanie nowej wylewki pod nową posadzkę z wykładziny typu tarkett,
- wykonanie wylewki samopoziomującej grubości ok. 2 mm jako podkładu pod nową wykładzinę typu tarkett,
- wykonanie nowej posadzki z wykładziny typu tarkett wraz z cokolikami,
- demontaż starych i montaż nowych lamp ledowych (demontaż: 6 szt., montaż: 4 szt. + 2 szt.) wraz z ewentualną przeróbką instalacji elektrycznej,
- wymiana gniazdek, kontaktów oraz dekielków elektrycznych na nowe,
- wymiana kratek wentylacyjnych na nowe,
- zamontowanie nakładek z pcw na parapety okienne,
- demontaż zbędnego okablowania (telefon, internet),
- wywóz gruzu z rozbieranych elementów.

gabinet 103
- demontaż Żaluzji pionowych,
- wykucie z muru ościeżnicy drewnianej,
- wyburzenie ścianek działowych murowanych,
- demontaż umywalki wraz z podłączeniami wodno-kanalizacyjnymi,
- demontaż baterii natynkowej,
- zamurowanie istniejącego otworu drzwiowego bloczkami YTONG grubości 0,10 m na zaprawie cementowo-wapiennej wraz z jednostronnym otynkowaniem,
- skucie fartucha z glazury,
- naprawa tynku po skuciu glazury,
- wykonanie fartucha z glazury przy umywalce na wysokość 1,60 m i szerokość po ok. 0,60 m poza umywalkę z każdej strony, na pełen wymiar płytki,
- montaż nowej umywalki szerokości 0,60 m z półpostumentem z wykonaniem nowych podłączeń wodno-kanalizacyjnych,
- montaż nowej baterii natynkowej przy umywalce,
- przygotowanie ścian powyżej lampeni i sufitów do malowania farbą zmywalną (np. lateksową),
- malowanie dwukrotnie ścian i sufitów farbą zmywalną (np. lateksową)
- zerwanie posadzki z wykładziny typu tarkett wraz z cokolikami,
- skucie (całej lub na fragmentach) istniejącej wylewki,
- naprawa miejscowa lub wykonanie nowej wylewki pod nową posadzkę z wykładziny typu tarkett,
- wykonanie wylewki samopoziomującej grubości ok. 2 mm jako podkładu pod nową wykładzinę typu tarkett,
- wykonanie nowej posadzki z wykładziny typu tarkett wraz z cokolikami,
- demontaż starych i montaż nowych lamp ledowych (demontaż: 6 szt., montaż: 4 szt.) wraz z ewentualną przeróbką instalacji elektrycznej,
- wymiana gniazdek, kontaktów oraz dekielków elektrycznych na nowe,
- wymiana kratek wentylacyjnych na nowe,
- zamontowanie nakładek z pcw na parapety okienne,
- demontaż zbędnego okablowania (telefon, internet),
- wywóz gruzu z rozbieranych elementów.

gabinet 104
- demontaż umywalki wraz z podłączeniami wodno-kanalizacyjnymi,
- demontaż baterii natynkowej,
- skucie fartucha z glazury,
- naprawa tynku po skuciu glazury,
- wykonanie fartucha z glazury przy umywalce na wysokość 1,60 m i szerokość po ok. 0,60 m poza umywalkę z każdej strony, na pełen wymiar płytki,
- montaż nowej umywalki szerokości 0,60 m z półpostumentem z wykonaniem nowych podłączeń wodno-kanalizacyjnych,
- montaż nowej baterii natynkowej przy umywalce,
- przygotowanie ścian i sufitów do malowania farbą zmywalną (np. lateksową),
- malowanie dwukrotnie ścian i sufitów farbą zmywalną (np. lateksową)
- rozebranie posadzki z płytek gresowych na klej wraz z cokolikami,
- skucie (całej lub na fragmentach) istniejącej wylewki,
- naprawa miejscowa lub wykonanie nowej wylewki pod nową posadzkę z wykładziny typu tarkett,
- wykonanie wylewki samopoziomującej grubości ok. 2 mm jako podkładu pod nową wykładzinę typu tarkett,
- wykonanie nowej posadzki z wykładziny typu tarkett wraz z cokolikami,
- demontaż starych i montaż nowych lamp ledowych (demontaż: 4 szt., montaż: 4) wraz z ewentualną przeróbką instalacji elektrycznej,
- wymiana gniazdek, kontaktów oraz dekielków elektrycznych na nowe,
- wymiana kratek wentylacyjnych na nowe,
- zamontowanie nakładek z pcw na parapety okienne,
- demontaż zbędnego okablowania (telefon, internet),
- wywóz gruzu z rozbieranych elementów.

gabinet 105
- demontaż umywalki wraz z podłączeniami wodno-kanalizacyjnymi,
- demontaż baterii natynkowej,
- skucie fartucha z glazury,
- naprawa tynku po skuciu glazury,
- wykonanie fartucha z glazury przy umywalce na wysokość 1,60 m i szerokość po ok. 0,60 m poza umywalkę z każdej strony, na pełen wymiar płytki,
- montaż nowej umywalki szerokości 0,60 m z półpostumentem z wykonaniem nowych podłączeń wodno-kanalizacyjnych,
- montaż nowej baterii natynkowej przy umywalce,
- przygotowanie ścian powyżej lampeni i sufitów do malowania farbą zmywalną (np. lateksową),
- malowanie dwukrotnie ścian i sufitów farbą zmywalną (np. lateksową)
- zerwanie posadzki z wykładziny typu tarkett wraz z cokolikami,
- skucie (całej lub na fragmentach) istniejącej wylewki,
- naprawa miejscowa lub wykonanie nowej wylewki pod nową posadzkę z wykładziny typu tarkett,
- wykonanie wylewki samopoziomującej grubości ok. 2 mm jako podkładu pod nową wykładzinę typu tarkett,
- wykonanie nowej posadzki z wykładziny typu tarkett wraz z cokolikami,
- wykonanie zabudowy rury kanalizacyjnej biegnącej nad podłogą płytą g-k na ruszcie stalowym systemowym grub. 30 mm, wraz z obłożeniem płytkami glazury,
- demontaż starych i montaż nowych lamp ledowych (demontaż: 4 szt., montaż: 1 szt.) wraz z ewentualną przeróbką instalacji elektrycznej,
- wymiana gniazdek, kontaktów oraz dekielków elektrycznych na nowe,
- wymiana kratek wentylacyjnych na nowe,
- zamontowanie nakładek z pcw na parapety okienne,
- demontaż zbędnego okablowania (telefon, internet),
- wywóz gruzu z rozbieranych elementów.

gabinet 111
- demontaż Żaluzji pionowych,
- wykucie z muru ościeżnicy drewnianej oraz otynkowanie ościeży wraz z montażem kątownika aluminiowego ("wyprowadzenie" naroży),
- demontaż umywalki wraz z podłączeniami wodno-kanalizacyjnymi,
- demontaż baterii natynkowej,
- skucie fartucha z glazury,
- naprawa tynku po skuciu glazury,
- wykonanie fartucha z glazury przy umywalce na wysokość 1,60 m i szerokość po ok. 0,60 m poza umywalkę z każdej strony, na pełen wymiar płytki,
- montaż nowej umywalki z półpostumentem z wykonaniem nowych podłączeń wodno-kanalizacyjnych z ewentualnym wkuciem w ścianę odcinków rur,
- montaż nowej baterii natynkowej przy umywalce,
- wykonanie tynku ościeży z zoadzieniem kątownika aluminiowego na krawędzi ("wyprowadzenie" naroży),
- przygotowanie ścian powyżej lampeni i sufitów do malowania farbą zmywalną (np. lateksową),
- malowanie dwukrotnie ścian i sufitów farbą zmywalną (np. lateksową)
- zerwanie posadzki z wykładziny typu tarkett wraz z cokolikami,
- skucie (całej lub na fragmentach) istniejącej wylewki,
- naprawa miejscowa lub wykonanie nowej wylewki pod nową posadzkę z wykładziny typu tarkett,
- wykonanie wylewki samopoziomującej grubości ok. 2 mm jako podkładu pod nową wykładzinę typu tarkett,
- wykonanie nowej posadzki z wykładziny typu tarkett wraz z cokolikami,
- demontaż starych i montaż nowych lamp ledowych (demontaż: 6 szt., montaż: 4 szt. + 2 szt.) wraz z ewentualną przeróbką instalacji elektrycznej,
- wymiana gniazdek, kontaktów oraz dekielków elektrycznych na nowe,
- wymiana kratek wentylacyjnych na nowe,
- zamontowanie nakładek z pcw na parapety okienne,
- demontaż zbędnego okablowania (telefon, internet),
- wywóz gruzu z rozbieranych elementów.

UWAGI DOTYCZĄCE WYKONANIA ROBÓT:

1. ŚCIANY PRZED MALOWANIEM PRZYGOTOWAĆ. USUNĄĆ NIERÓWNOŚCI, RYSY I SPĘKANIA, EWENTUALNIE WYKWITY I ZACIEKI. ZESKROBAĆ ŁUSZCZĄCĄ SIĘ FARBĘ, ZMYĆ POWIERZCHNIE, ZASZPACHLOWAĆ I POMALOWAĆ DWUKROTNIE FARBĄ OPISANĄ OPISIE TECHNICZNYM I PRZEDMIARZE ROBÓT (ZMYWALNą np. LATEKSOWą).
2. KOLORYSTYKĘ ŚCIAN I SUFITÓW ORAZ GLAZURY, GRESU ANTYPOŚLIZGOWEGO ORAZ RODZAJ WYKŁADZINY UZGODNIĆ Z INWESTOREM.
3. WSZYSTKIE WYMIARY POTWIERDZIĆ W NATURZE.
4. STOLARKĘ DRZWIOWĄ ZESTAWIONO NA WYKAZIE NA RYSUNKU NR 4.
5. ZAKRES I SPOSÓB WYKONANIA ROBÓT BUDOWLANYCH WEDŁUG OPISOWEGO PRZEDMIARU ROBÓT.
6. W PRZYPADKU WYSTĄPIENIA NIEZGODNOŚCI POMIĘDZY PROJEKTEM A STANEM FAKTYCZNYM POWIADOMIĆ AUTORA OPRACOWNIA.

POPRAWA STANU SANITARNO-HIGIENICZNEGO GABINETÓW LEKARSKICH, ZABIEGOWYCH I SANITARIATÓW W BUDYNKU MIEJSKIEGO CENTRUM MEDYCZNEGO "GÓRNA" W ŁODZI, ul. TATRZAŃSKA 109

GABINETY LEKARSKIE NR 100, 101, 102, 103, 104, 105, 111- NA I PIĘTRZE
- STAN PROJEKTOWANY
SKALA 1 : 50

12